

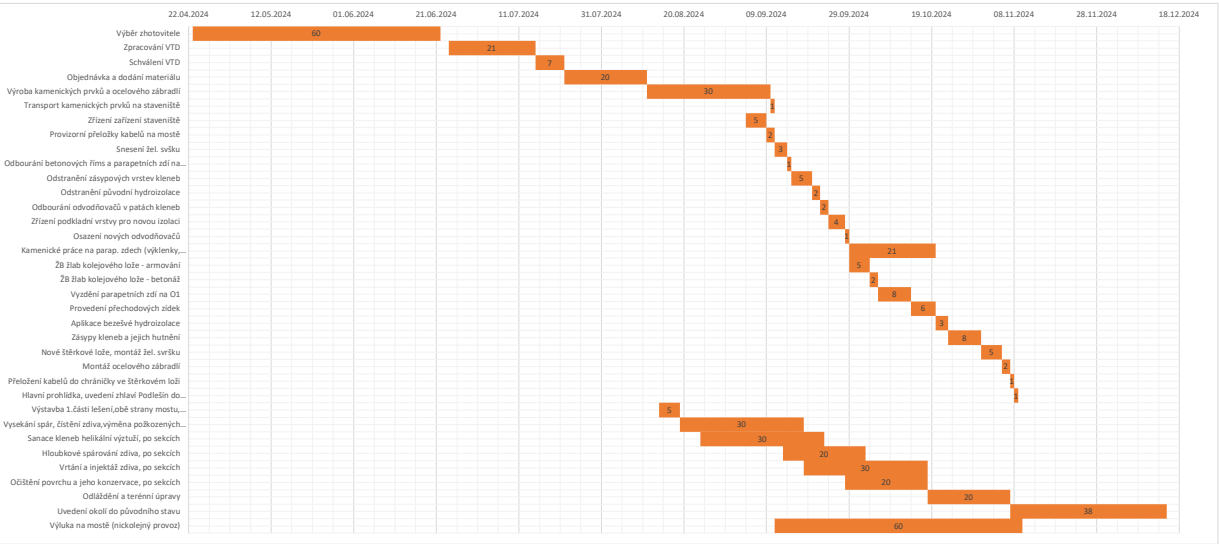

Harmonogram - Rekonstrukce mostu v km 48,289 na trati Podlešín - Slaný

	Mimo výluky	Ve výluce	Činnost	Začátek	Konec	Trvání dny
Příprava stavby	X		Výběr zhotovitele	23.04.2024	22.06.2024	60
	X		Zpracování VTD	24.06.2024	15.07.2024	21
	X		Schválení VTD	15.07.2024	22.07.2024	7
	X		Objednávka a dodání materiálu	22.07.2024	11.08.2024	20
	X		Výroba kamenických prvků a ocelového zábradlí	11.08.2024	10.09.2024	30
	X		Transport kamenických prvků na staveniště	10.09.2024	11.09.2024	1
Přípravné práce	X		Zřízení zařízení staveniště	04.09.2024	09.09.2024	5
	X		Provizorní přeložky kabelů na mostě	09.09.2024	11.09.2024	2
Práce prováděné ve výluce		X	Snesení žel. svšku	11.09.2024	14.09.2024	3
		X	Odbourání betonových říms a parapetních zdí na O1	14.09.2024	15.09.2024	1
		X	Odstranění zášypových vrstev kleneb	15.09.2024	20.09.2024	5
		X	Odstranění původní hydroizolace	20.09.2024	22.09.2024	2
		X	Odbourání odvodňovačů v patách kleneb	22.09.2024	24.09.2024	2
		X	Zřízení podkladní vrstvy pro novou izolaci	24.09.2024	28.09.2024	4
		X	Osazení nových odvodňovačů	28.09.2024	29.09.2024	1
		X	Kamenické práce na parap. zdech (výklenky, výměna říms)	29.09.2024	20.10.2024	21
		X	ŽB žlab kolejového lože - armování	29.09.2024	04.10.2024	5
		X	ŽB žlab kolejového lože - betonáž	04.10.2024	06.10.2024	2
		X	Vyzdění parapetních zdí na O1	06.10.2024	14.10.2024	8
		X	Provedení přechodových zídek	14.10.2024	20.10.2024	6
		X	Aplikace bezešvé hydroizolace	20.10.2024	23.10.2024	3
		X	Zásypy kleneb a jejich hutnění	23.10.2024	31.10.2024	8
		X	Nové šterkové lože, montáž žel. svršku	31.10.2024	05.11.2024	5
		X	Montáž ocelového zábradlí	05.11.2024	07.11.2024	2
		X	Přeložení kabelů do chráničky ve šterkovém loži	07.11.2024	08.11.2024	1
		X	Hlavní prohlídka, uvedení zhlaví Podlešín do provozu	08.11.2024	09.11.2024	1
Práce prováděné nezávisle na výluce	X		Výstavba 1.části lešení,obě strany mostu, přestavba do další sekce	14.08.2024	19.08.2024	5
	X		Vysekání spár, čištění zdiva,výměna poškozených prvků, po sekcích	19.08.2024	18.09.2024	30
	X		Sanace kleneb helikální výtzuží, po sekcích	24.08.2024	23.09.2024	30
	X		Hlubkové spárování zdiva, po sekcích	13.09.2024	03.10.2024	20
	X		Vrtání a injektáž zdiva, po sekcích	18.09.2024	18.10.2024	30
	X		Očištění povrchu a jeho konzervace, po sekcích	28.09.2024	18.10.2024	20
	X		Odláždění a terénní úpravy	18.10.2024	07.11.2024	20
	X		Uvedení okolí do původního stavu	07.11.2024	15.12.2024	38
Výluka na mostě (nickolejný provoz)				11.09.2024	09.11.2024	60
Celková výluka trati (zhlaví Podlešín uvedeno do provozu od 10.11.)				11.09.2024	09.12.2024	90



### Harmonogram - Rekonstrukce mostu v km 53.161 na trati Podlešín - Slaný

[illegible]

## Harmonogram - Rekonstrukce mostu v km 53.910 na trati Podlešín - Slaný

[illegible]